

様

〒540-0004
大阪府中央区玉造 2-24-22
カトリック大阪大司教区本部事務局
管理課（墓地・納骨堂担当）竹中
電話（06）6941-9705
（時間：平日9時30分～16時30分）
E-mail：kanri@osaka.catholic.jp

カトリック聖マリア大聖堂納骨堂のご案内

†主の平和

このたびは カテドラル聖マリア大聖堂納骨堂についてのお問い合わせを頂き有難うございます。同納骨堂のご案内等をお送りいたしますので、ご検討ください。

祈りのうちに

1. 同封している納骨堂使用申込みに係る書類
 - 1) 納骨堂使用申込書 1部
 - 2) 誓約書 1部
 - 3) カテドラル聖マリア大聖堂納骨堂管理規程 1部
 - 4) 納骨堂表示プレート希望案 1部
 - 5) 納骨堂表示プレート見本 1部
 - 6) 郵便払込取扱票

2. 申込資格
 - 原則としてカトリック大阪大司教区の信徒及びそのご親族の方です。
 - 被取蔵者（亡くなられた方）の洗礼の有無は問いません。
ただし、典礼、お祈り等はカトリックの典礼に則って頂きます。

3. 納骨室のご使用状況（2020.4.1現在）
 - 納骨堂設置年度：1983年
 - 納骨室総数 1,937室
 - ご使用いただける納骨室数 約790室
 - 既にご使用いただいている納骨室数 約1147室
 - 納骨室（番号1632～1826）は玉造教会の納骨室となります。
玉造教会信徒で希望される場合は、玉造教会へお問い合わせください。

4. 納骨堂の見学（納骨室使用を検討されている場合）
 - 納骨堂は曜日を問わず午前9時ごろから午後5時ごろまで開いています。
 - 納骨堂の見学は自由となり、事前予約や連絡等は不要でございます。
 - 納骨堂は1983年に完成していますので、納骨室に劣化がございます。

また、ご使用いただける納骨室の中には、返還された納骨室も含まれます。
 ご了承の上、納骨室の使用申込みを頂きますようお願い申し上げます。

- 納骨室はご自身でお選びいただけます。
 なお、使用許可後の納骨室の変更や移動は出来ません。
- 鍵が付いている納骨室が空いており使用可能となります。
- ご希望する納骨室がございましたら、教区本部事務局管理課まで納骨室番号をお伝え下さい。管理課にて納骨室の鍵をお取り置きさせていただきます。
- ご希望する納骨室が決まりましたら、使用申込みを行ってください。
- ご希望する納骨室番号をご連絡いただいたのち、数カ月経過してもご連絡や使用申込が無い場合は、鍵のお取り置きは一旦取り消しをさせていただきます。
- 教区本部事務局管理課へお越しの際には、事前にご連絡ください。
 ご連絡が無い場合は、対応出来ない場合がございます。
- 管理課によるお申込み説明及び納骨堂見学の所要時間は約1時間となります。

5. 納骨室

- 納骨室（大）〔番号0001～1631まで〕
 祭壇前から奥に向かって左側が納骨室（大）です。 縦（上下）7段
- 納骨室（小）〔番号1827～2132まで〕
 祭壇前から奥に向かって右側が納骨室（小）です。 縦（上下）6段
- 納骨室の大きさ（数値は概数）
 - ◎納骨室（大） 扉 部分：高さ21cm、横21cm
 室内部分：高さ22cm、横34cm、奥行30cm
 - ◎納骨室（小） 扉 部分：高さ19.5cm 横17.5cm
 室内部分：高さ20.5cm、横29.5cm、奥行32cm

納骨堂使用料（1室・消費税別）

	大 納骨室番号1～1631	小 納骨室番号1827～2132
上から1段目	210,000円	250,000円
上から2段目	270,000円	250,000円
上から3段目	300,000円	250,000円
上から4段目	300,000円	200,000円
上から5段目	300,000円	175,000円
上から6段目	210,000円	125,000円
上から7段目	150,000円	

6. 使用申込（郵送可）

- 使用申込書類は整い次第、教区本部事務局管理課までご提出ください。
- 使用申込書には所属教会司牧担当者の自署とご捺印が必要となります。
 また、使用申込者のお名前・ご住所など必要事項をご記入のうえ、印鑑（認め印可）を押印してください。
- 誓約書は使用管理規程の記載事項をご確認の上、使用申込者のお名前と印鑑（認め印可）を押印ください。
- プレート希望案は本案内のプレートについての記載事項をご確認の上、ご提出ください。

7. 納骨堂使用料・年間維持管理費のお支払い方法

- 使用申込書類をご提出後、納骨堂使用料、年間維持管理費を銀行振込または郵便振替等でカトリック大阪大司教区宛てに振込んでください。
納骨堂使用料 (消費税別) 納骨室 (大) 15万円 ～ 30万円
(消費税別) 納骨室 (小) 12.5万円 ～ 25万円
*納骨室の位置(高さ)により金額は異なります。規約別表をご確認ください。
- 現金によるお納めはお断りしております。ご了承ください。

8. 年間維持管理費(納骨室(大)・(小)とも同額)

- 3,000円(一年度、消費税別)
- 年間維持管理費の期間は、11月3日～翌年11月2日までを一年度とします。
- 年度更新日は11月3日。但し、年度途中でも1年とみなします。
例：2022年度は、2022年11月3日～2023年11月2日までの1年間。
- 翌年以降の年間維持管理費
11月に行われる「教区納骨者および死者祈念ミサ」のご案内を毎年10月初旬に郵送いたします。このご案内とあわせて年間維持管理費のご請求をさせていただきます。(郵便振替用「払込取扱票」を同封します)
- 現金によるお納めは使用料と同様にお断りしております。ご了承ください。
- 年間維持管理費は年一回の請求額以上の前払いはお受けしていません。
- 郵便振替または銀行振込にて下記までご送金ください。

<u>郵便局</u>	口座番号	00990-5-0023744
	口座名義	カトリック大阪大司教区

<u>銀行振込先</u>	銀行名	三井住友銀行 玉造支店
	口座番号	普通預金 395132
	口座名義	カトリック大阪大司教区墓地納骨堂口 代表役員 前田 万葉

- 教区本部事務局から「領収書」はお送りいたしません。お振込時の郵便振替受付票または銀行口座振込受付書等で領収書にかえさせていただきます。

9. 納骨室使用許可

- 使用申込書類受領及び使用料・年間維持管理費の入金確認後、約2～3週間かかります。
- 使用許可書及び納骨室鍵(2本1組)を使用者にお送りしますので、お手元にて保管頂きますようお願い申し上げます。
- 使用許可後の納骨室の変更や移動は出来ません。

10. 納骨室管理

- 納骨室内は使用者ご自身の責任で管理していただきます。
- 使用許可後に納骨室の鍵をお渡しします。(2本1組)
納骨式や墓参等での納骨室の開閉は使用者様にてお願い申し上げます。
ご家族様が納骨室の鍵をご持参されていない(お忘れになった)場合でも、原則、教区本部事務局にて納骨室鍵の保管や納骨室の開閉は行いません。

- 教区本部事務局では使用者様の許可がない限り、墓参が来られた方に個人情報もありますので、納骨室番号や納骨されているご遺骨についてお伝えしません。墓参に来られた方には使用者様へ直接連絡を取って頂くようにお伝えします。
- 食品等は祭壇上、納骨室内などに放置せず、必ずお持ち帰りください。
- 納骨室外の装飾やお供え品などを置くことはご遠慮ください。
装飾品の落下や破損による怪我の可能性がございますので、ご遠慮ください。

1 1. プレート

- 「納骨室表示プレート希望案」にお名前及びその他を具体的に記入した上で、提出してください。納骨室表示プレート見本をご参照ください。
- プレート作製及び取り付けは、概ね4月と10月末の年二回となります。
ご納骨の際に未設置の場合がありますので、ご了承ください。
- 契約時のプレート作製料は無料です。(納骨堂使用料に含まれています)
- プレート取付け後にレイアウト変更や帰天年月日等文字を追加される場合は再作製となります。再作製料金：7,000円(消費税別 2023年1月現在)
- 楷書体で文字のみをご記入ください(イラストやマーク等は不可)
- 字体は「明朝体」または「ゴシック体」からお選びください。
- 旧字体や間違えやすい漢字の場合は、「プレート希望案」にご注意書きください。
例：渡辺・渡邊・渡邊 / 吉・吉 / エ・エ・ゑ / 恵・恵 / など)
なお、特殊文字(旧字など)をご希望される場合は別途費用(実費)が必要となります。別途費用が必要な場合は、申込者様へ連絡させていただきます。
- 原則、「納骨室表示プレート希望案」のご記入頂いた文字でお作りしますので、下記のように同聖人でも表記がプレートにより異なる場合もございます。
- 洗礼名は「・」や「濁点」や「ー」などもご注意ください。
例：① マキシミアノ・マリア・コルベ 「・」が無い場合は、名前の間は空白
② ヨゼフ または ヨセフ
③ エリザベート または エリザベト
- 希望案のご記入内容に確認が必要な場合は、連絡をさせていただきます。
ご記入内容の確認が使用者様と出来ない場合は、作製が一旦保留になります。
例：ご記入された漢字の確認・西暦と和暦の混在等

1 2. 骨壺

- 納骨室1室に1個ご準備しています。
- 骨壺の外寸は直径約16cm、蓋を含めた高さは約18cmです。大阪市の斎場で一般的に使用されている「五寸壺」(一寸=3.3cm)とほぼ同じ大きさです。
この大きさの骨壺で納骨室(大)は3個、(小)には2個納めることが可能です。
- 骨壺の大きさによりお納めできる個数は異なります。

1 3. 鍵(2本1組)

- 納骨室の鍵は特殊な丸鍵になっており、スペアキーの作成が出来ません。
紛失された場合、他の納骨室の鍵と取替を致します。
鍵の取替後は古い鍵はご使用できません。
取替料金：3,000円(消費税別 2023年1月現在)
- 鍵の不具合が発生した場合は、教区本部事務局管理課までご連絡ください。
鍵穴等の修理は約1か月掛かります。ご了承ください。

14. 納骨の手続き

- 納骨日までにご納骨の事務手続きを完了してください。
事前に納骨堂担当シスターに祭壇準備を依頼します。ご理解のほど、よろしくお願いいたします
- 教区本部事務局管理課まで「納骨届（様式5）」と「埋火葬許可証（原本）」をご提出ください。（郵送可）
- プレートの作製及び設置は概ね毎年4月と10月末となります。ご納骨の際にプレートが未設置の場合がございます。

15. 埋火葬許可証（改葬の場合は改葬許可証・分骨の場合は分骨証明書）

- ご納骨の際には埋火葬許可証または改葬許可証（原本）が必要です。
- 埋火葬許可証（原本）がお手元がない場合は、死亡届をご提出された市区町村役場にて再発行の手続きをお願いします。
- 他墓地や霊園に納骨されているご遺骨を本納骨堂へ移される場合は、現納骨先の市区町村役場にて改葬の手続きが必要となります。

16. 納骨式（司式司祭・日時等）

- 納骨式（日時等）は所属教会の司祭にご相談ください。
曜日は比較的に平日（火曜日以外）が空いております。
- 火曜日は納骨堂担当シスターがお休みとなります。他の曜日でご調整ください。
- 急な納骨式の申し込みはお受けできない場合がございます。
- 特に土日祝日は教区行事や主日のミサのため、ご希望される納骨日時でお受けできないことが多いです。また、土日祝日は納骨式が重なる場合が多いため、既に納骨式の予約がある場合は改めて日時調整をお願いします。

17. 納骨式当日

- 原則、納骨式までに納骨に必要な書類をご提出ください。（郵送可）
- 納骨日は納骨室の鍵をご持参の上、直接納骨堂へお越しください。
ご納骨の事務手続きが完了している場合は、当日に教区本部事務局へお寄り頂く必要はございません。なお、土日祝日は教区本部事務局は休館となります。
- 納骨式が終わられましたら、そのままお帰りいただけます。

18. 納骨室の承継（名義変更）

- 承継は使用者がご帰天された場合のみとなります。
- 納骨室は承継してご使用いただけますが、年間維持管理費の不払い、連絡先不明等で10年間を経過した場合は使用の許可を取り消し、共同埋蔵となります。
- 使用許可取り消し後、収蔵されているご遺骨は共同埋蔵とし、その後のご遺骨の取り出しは出来ません。また、お申込み時にお支払いいただいた「納骨堂使用料」の返還は行いません。
- 納骨室の必要が無くなり返還頂く場合、使用の有無にかかわらず「納骨堂使用料」ならびに「年間維持管理費」のご返金はいたしません。
- 納骨室維持管理について何かお困りになった場合はご相談ください。
- 年間維持管理費は、ご使用者にお支払いをお願いしていますが、ご高齢等のため、ご家族の方が代理で支払を希望される場合は管理課にご連絡ください。

19. 教区納骨者および死者祈念ミサ

- 教区納骨者および死者祈念ミサは大阪カテドラル聖マリア大聖堂で行います。毎年11月3日（祝日）に行います。ただし、11月3日が日曜日の場合は翌11月4日に行います。
- 例年、多くの方が教区ミサの参列や納骨堂墓参に来られ大変混雑いたします。そのため、同日の納骨式や納骨堂のご相談等はお受け出来ません。
- 駐車場は満車によりお停め出来ない場合がございます。駐車場のスペースには可能な限り駐車して頂きますので、教区ミサの途中の出庫は出来ません。出庫を急がれる場合は、近隣のパーキングをご利用ください。

20. カテドラル聖マリア大聖堂納骨堂以外の主要墓地および納骨所

- 各納骨所の詳細は大阪教区HPまたは各納骨所案内をご参照ください。
- 現地見学は自由となり、事前予約等はありません。
- 下記の納骨所は共同埋蔵となり、維持管理費等は不要となります。
- 共同埋葬はご納骨後の改葬や出骨はできませんので、ご注意ください。
- ご遺骨は納骨時に支給する納骨袋にてご納骨していただきます。
- 生前予約も受け付けております。

所在地一覧

大阪市 : カトリック阿倍野共同納骨所（大阪市設南霊園阿倍野墓地内）
大阪市阿倍野区阿倍野筋 4-19-115 3区代地 80 番内

泉佐野市 : カトリック泉佐野共同納骨所（泉佐野市公園墓地内）
泉佐野市市場南三丁目 1184-5 泉佐野市公園墓地内

西宮市 : カトリック甲山共同納骨所（西宮市甲山墓園内）
兵庫県西宮市甲陽園目神山 4-1 西宮市営甲山墓園 5 区

神戸市 : カトリック舞子共同納骨所（神戸市立舞子墓園内）
神戸市垂水区舞子陵 1-1 荘厳C地区内

カトリックとべら共同納骨所（神戸市立鶴越墓園内）
神戸市北区山田町下谷上字中一里山 12-1 とべら墓域 3 区

和歌山県 : カトリック和歌山納骨所（五色台メモリアルパーク）
和歌山県海草郡紀美野町国木原 577 番地-3 12 区内

※ 泉佐野・舞子共同納骨所の周辺に駐車スペースはございません。お車で行かれる場合は、近隣のパーキング使用や駐車には通行の妨げにならないようご配慮ください。

21. その他

- 納骨室のご契約後に住所・電話番号等に変更があった場合には教区本部事務局管理課へ必ずご連絡ください。



大阪カテドラル聖マリア大聖堂 正面



納骨堂外部入口



納骨堂出入口

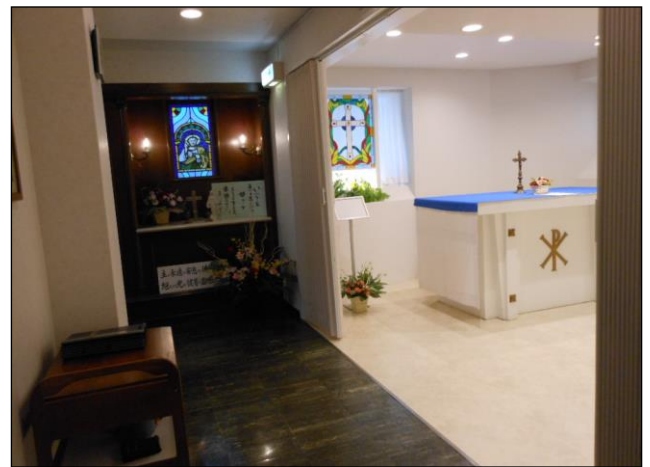

内部（ヨゼフの部屋）



内部[左側が納骨室(大)・右側が納骨室(小)] (5寸壺が大には3壺、小には2壺入ります)



カテドラル聖マリア大聖堂納骨堂（詳細は本案内の各項をご確認ください）

- ① 納骨室の大きさは二種類（大・小）あります。
 大：五寸壺（直径、高さともに約17cm）の場合、3壺収納可能です。
 小：同壺を2壺収納可能です。
 （写真に写っている壺の大きさは五寸壺とほぼ同サイズ、各納骨室に1つ備えられています）
- ② 使用料は（大）30万円（税別）と（小）25万円（税別）ですが、位置（高さ）により割引があります。
- ③ 年間維持管理費は3,000円（税別）／毎年（大・小ともに同額）です。



大阪カテドラル聖マリア大聖堂（納骨堂）・教区本部事務局へのアクセス

◆ 徒歩（電車利用）の場合 ◆

＝森ノ宮から＝

- J R：環状線 森ノ宮駅 から中央大通りを西へ1,000m、徒歩約15分。
- 地下鉄：中央線 森ノ宮駅 2番出口を出て、西へ800m、徒歩約13分。
- 地下鉄：鶴見緑地線 森ノ宮駅 7番出口を出て西へ1,000m、徒歩約15分。

*上記3駅から中央大通りを西へ向かい、「もりのみやキューズモール」の次の交差点を左折し、一つ目の交差点を右折、城星学園にそって西方向へ行き、城星学園の角を左折し越中公園の南側。

＝玉造から＝

- J R：環状線 玉造駅 から長堀通りを西へ1,000m、徒歩約15分。
- 地下鉄：鶴見緑地線 玉造駅 1番出口より800m、徒歩約13分。

*両方の駅から長堀通を西に向かい、空堀町交差点を右折し、北へ。



車でのアクセス

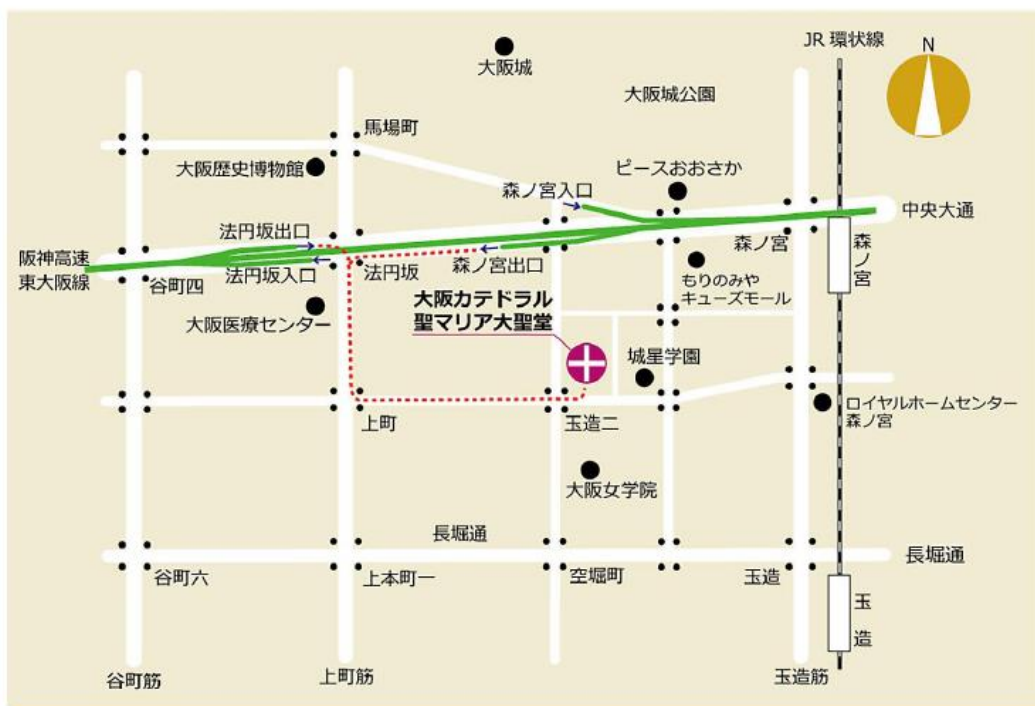

阪神高速出口からは赤点線です。

◆ 車の場合 ◆

＝阪神高速から＝

- 阪神高速 13号東大阪線 法円坂出口、または 森ノ宮出口を降り、法円坂交差点を南へ。上町交差点を左折し、東へ車で2分。

※駐車場について

見学や墓参時には大阪カテドラル聖マリア大聖堂（納骨堂）にある駐車場をご利用頂けます。ただし、教区行事等で満車やご使用頂けない場合もあります。

カトリック大阪大司教区本部事務局

〒540-0004 大阪府中央区玉造 2-24-22

電話 事務局代表番号：06-6941-9700（平日 9時～17時）

管理課（納骨堂使用申込受付）：06-6941-9705（平日 9時30分～16時30分）

※見学時に説明を希望される場合は、事前に時間のご予約をお願いします。

メールアドレス：kanri@osaka.catholic.jp

平日昼間にご連絡が難しい場合やメールでのやり取りをご希望の場合は、上記のメールアドレスにご連絡下さい。

大阪大司教区ホームページ 「墓地・納骨堂」について

大阪大司教区が管理する墓地・納骨堂について案内しています。
使用申込書類を印刷してご使用頂けます。

カトリック大阪大司教区
ARCHDIOCESE OF OSAKA

兵庫県・大阪府・和歌山県にあるカトリック教会の情報をお伝えいたします

◆ 更新情報 ◆

- お知らせ (10/20) **NEW**
新型コロナウイルス感染症にともなう措置<17>はこちら
- 行事予定 (9/30)
- サクラファミリア情報 (10/8)
- 大阪カトリック時報 10月号 (9/30)
- YouTube 動画配信
信仰養成講座2年目第8回カテキズム 10/28 配信予定 **NEW**
教区典礼研修会 10/24 配信済 **NEW**
病者・障がい者とともに歩むミサ 9/23 配信済
平和祈願ミサ 仁川教会 8/8

10 月

6	水	10時	総 務 会
7	木		(常任司教委員会)
17	日		INTERNATIONAL DAY(※中止)
24	日		世界宣教の日(祝金) 教区典礼研修会(※非公開)
27	水	10時半	教 区 月 修

◆ 大阪教区 各委員会 ◆

大司教の御下命
典礼委員会
使徒職養成
Osaka Formation

カトリック大阪大司教区 墓地 納骨堂
CATHOLIC CEMETERIES & OSSUARIES OSAKA

お知らせ ご案内・墓地 納骨堂 納骨所・よくある質問 資料ダウンロード お問い合わせ

「わたしは復活であり、
命である。」
— ヨハネ11・25

カトリック大阪大司教区墓地納骨堂

カトリック大阪大司教区墓地納骨堂